

ARHITEKTONSKO-GRADJEVINSKO-GEODETSKI FAKULTET	
PREDMET:	DOKUMENTOVANJE ARHITEKTONSKOG NASLJEDJA
GRAFIČKI RAD:	IDEJNO RJEŠENJE BUTIK HOTELA
PRILOG:	OSNOVA PRIZEMLJA
PROFESORI:	PROF. DR MIROSLAV MALINOVIĆ DOC. DR JASNA GUZIJAN
STUDENTI:	MARIA POPOVIĆ 26/22 MILAN TASEVSKI 33/22
RAZMJERA:	1:120
ŠKOLSKA GODINA:	2025/2026

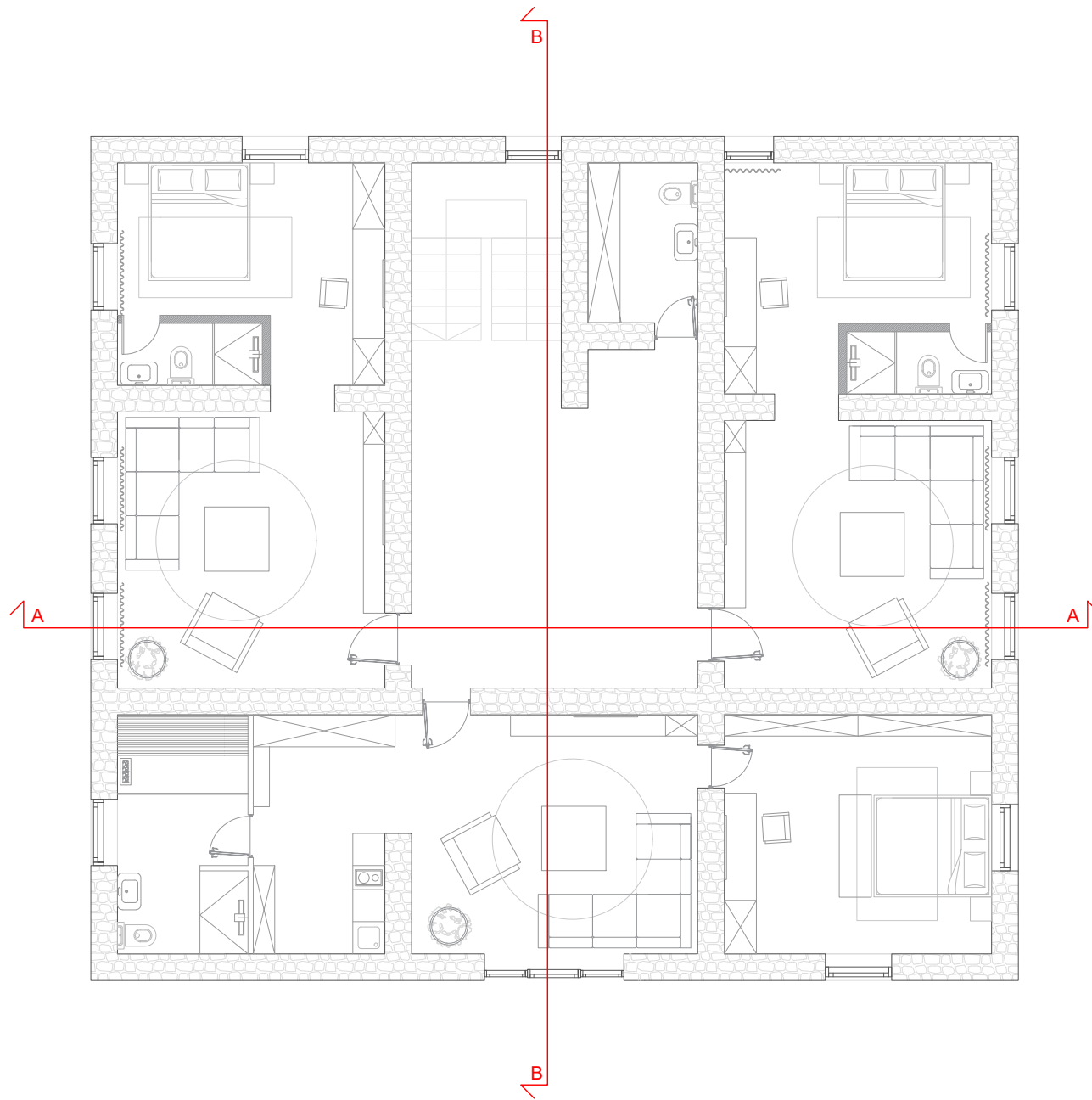

ARHITEKTONSKO-GRADJEVINSKO-GEODETSKI FAKULTET	
PREDMET:	DOKUMENTOVANJE ARHITEKTONSKOG NASLJEDJA
GRAFIČKI RAD:	IDEJNO RJEŠENJE BUTIK HOTELA
PRILOG:	OSNOVA SPRATA
PROFESORI:	PROF. DR MIROSLAV MALINOVIĆ DOC. DR JASNA GUZIJAN
STUDENTI:	MARIA POPOVIĆ 26/22 MILAN TASEVSKI 33/22
RAZMJERA:	1:120
ŠKOLSKA GODINA:	2025/2026





+12.9  
+12.5  
+11.15  
+9.36  
±0.00  
+5.68  
+1.78  
±0.00  
-1.73

ARHITEKTONSKO-GRADJEVINSKO-GEODETSKI FAKULTET	
PREDMET:	DOKUMENTOVANJE ARHITEKTONSKOG NASLJEDJA
GRAFIČKI RAD:	IDEJNO RJEŠENJE BUTIK HOTELA
PRILOG:	IZGLED JUGOISTOK
PROFESORI:	PROF. DR MIROSLAV MALINOVIĆ DOC. DR JASNA GUZLIJAN
STUDENTI:	MARIA POPOVIĆ 26/22 MILAN TASEVSKI 33/22
RAZMJERA:	1:100
ŠKOLSKA GODINA:	2025/2026





+12.9  
+12.5  
  
+9.36  
  
+5.68  
  
+1.78  
+1.11  
+0.71  
±0.00

ARHITEKTONSKO-GRADJEVINSKO-GEODETSKI FAKULTET	
PREDMET:	DOKUMENTOVANJE ARHITEKTONSKOG NASLJEDJA
GRAFIČKI RAD:	IDEJNO RJEŠENJE BUTIK HOTELA
PRILOG:	IZGLED SJEVEROISTOK
PROFESORI:	PROF. DR MIROSLAV MALINOVIĆ DOC. DR JASNA GUZIJAN
STUDENTI:	MARIA POPOVIĆ 26/22 MILAN TASEVSKI 33/22
RAZMJERA:	1:100
ŠKOLSKA GODINA:	2025/2026





+12.9  
+12.5  
+11.15  
+9.36  
+5.68  
+1.78  
+1.11  
+0.71  
±0.00  
-1.73

ARHITEKTONSKO-GRADJEVINSKO-GEODETSKI FAKULTET	
PREDMET:	DOKUMENTOVANJE ARHITEKTONSKOG NASLJEDJA
GRAFIČKI RAD:	IDEJNO RJEŠENJE BUTIK HOTELA
PRILOG:	IZGLED SJEVEROZAPAD
PROFESORI:	PROF. DR MIROSLAV MALINOVIĆ DOC. DR JASNA GUZIJAN
STUDENTI:	MARIA POPOVIĆ 26/22 MILAN TASEVSKI 33/22
RAZMJERA:	1:100
ŠKOLSKA GODINA:	2025/2026



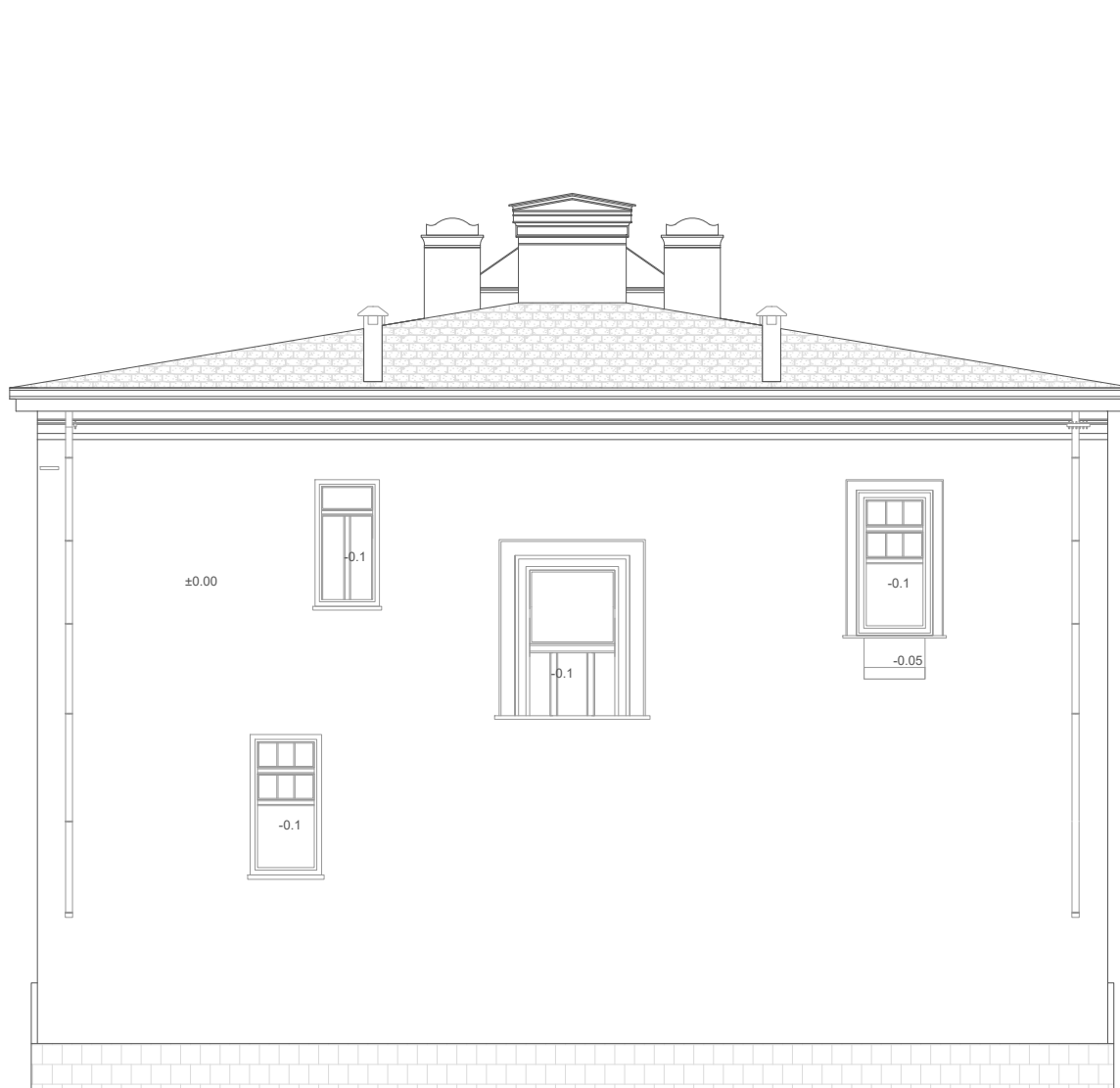

+12.9  
+12.5  
  
+11.15  
  
+9.36  
  
+6.13  
+5.68  
  
+4.37  
  
+1.78  
+1.11  
+0.71  
±0.00  
  
-1.73

ARHITEKTONSKO-GRADJEVINSKO-GEODETSKI FAKULTET	
PREDMET:	DOKUMENTOVANJE ARHITEKTONSKOG NASLJEDJA
GRAFIČKI RAD:	IDEJNO RJEŠENJE BUTIK HOTELA
PRILOG:	IZGLED JUGOZAPAD
PROFESORI:	PROF. DR MIROSLAV MALINOVIĆ DOC. DR JASNA GUZIJAN
STUDENTI:	MARIA POPOVIĆ 26/22 MILAN TASEVSKI 33/22
RAZMJERA:	1:100
ŠKOLSKA GODINA:	2025/2026



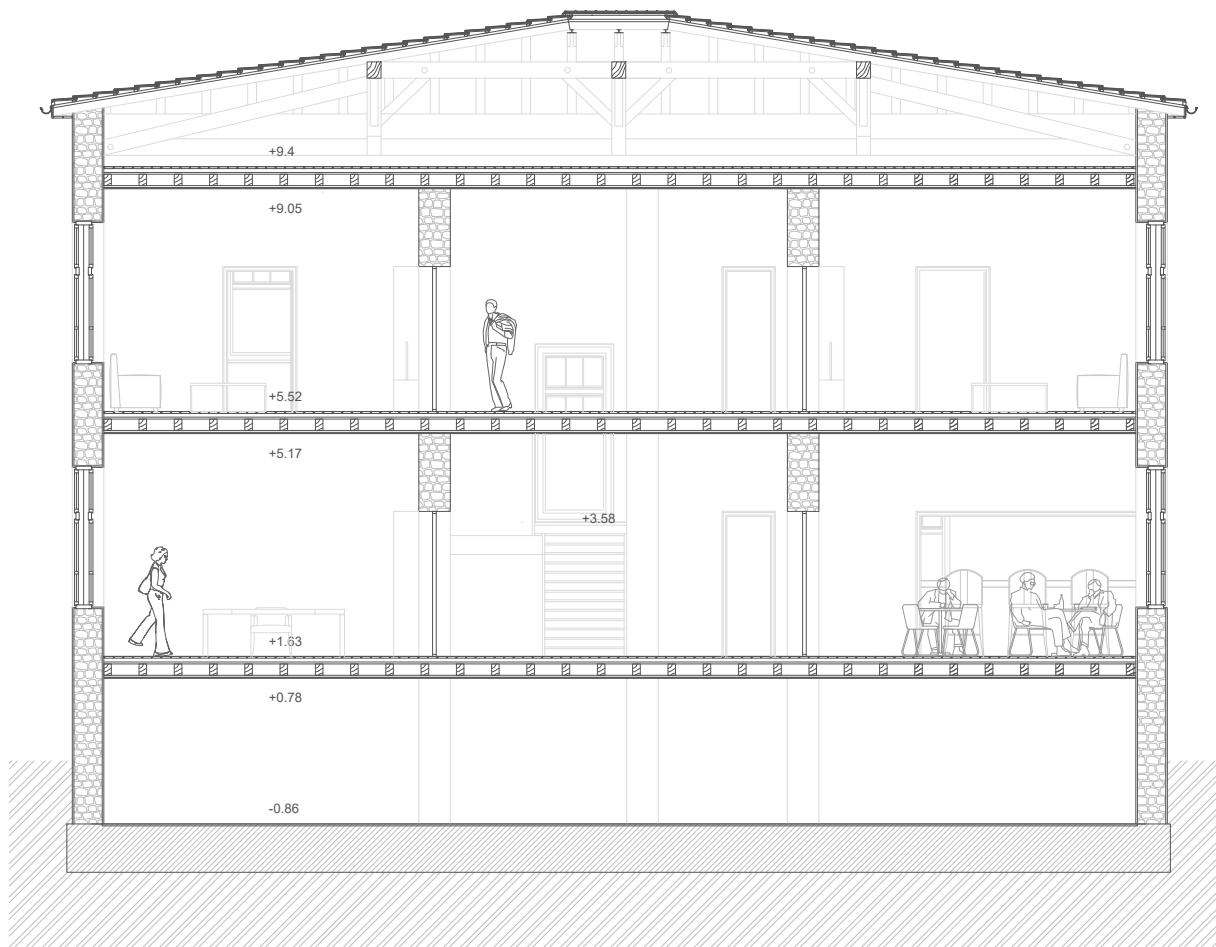

ARHITEKTONSKO-GRADJEVINSKO-GEODETSKI FAKULTET	
PREDMET:	DOKUMENTOVANJE ARHITEKTONSKOG NASLJEDJA
GRAFIČKI RAD:	IDEJNO RJEŠENJE BUTIK HOTELA
PRILOG:	PRESJEK AA'
PROFESORI:	PROF. DR. MIROSLAV MALINOVIĆ DOC. DR. JASNA GUZIJAN
STUDENTI:	MARIA POPOVIĆ 26/22 MILAN TASEVSKI 33/22
RAZMJERA:	1:100
ŠKOLSKA GODINA:	2025/2026

0 1 2 3 4 5m

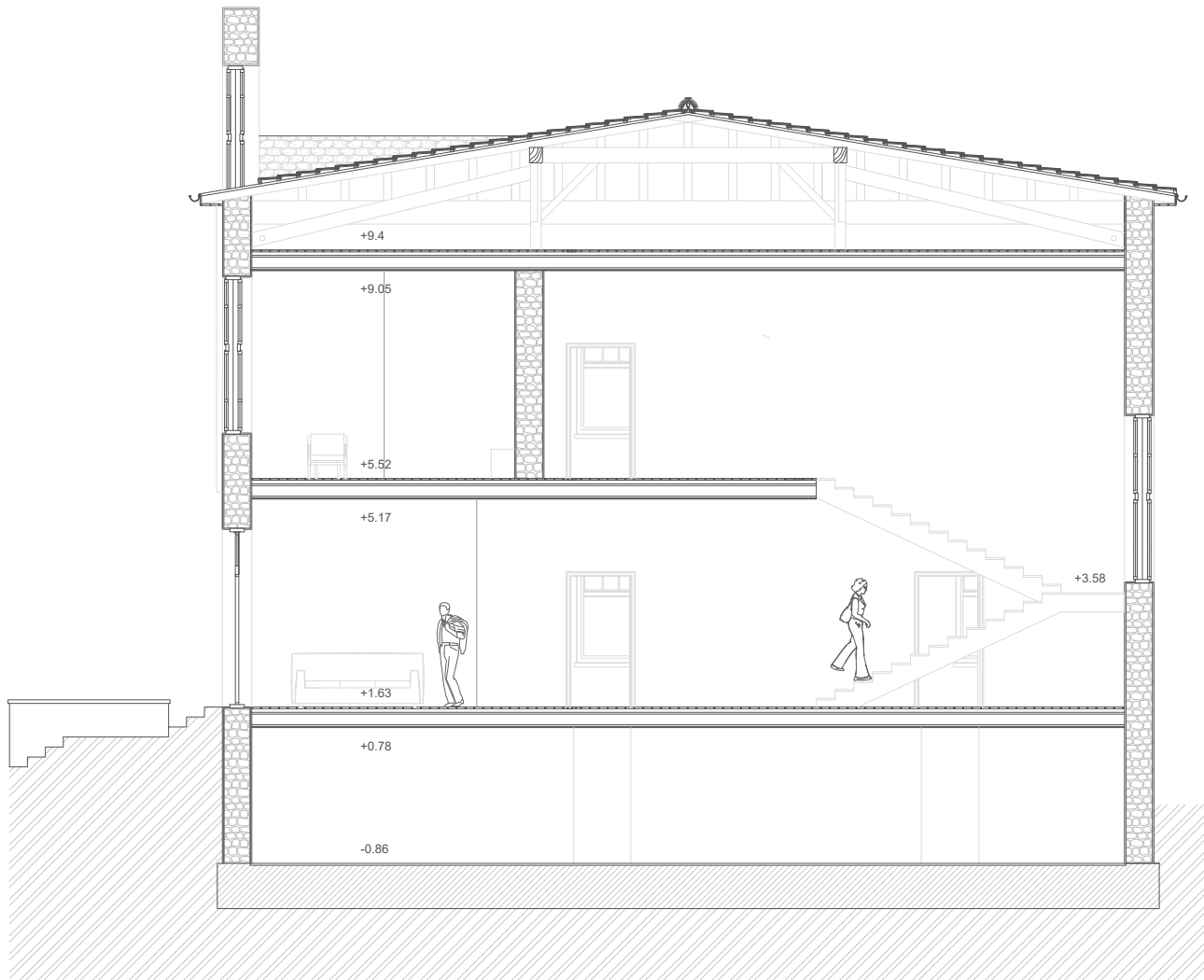

ARHITEKTONSKO-GRADJEVINSKO-GEODETSKI FAKULTET	
PREDMET:	DOKUMENTOVANJE ARHITEKTONSKOG NASLJEDJA
GRAFIČKI RAD:	IDEJNO RJEŠENJE BUTIK HOTELA
PRILOG:	PRESJEK BB'
PROFESORI:	PROF. DR MIROSLAV MALINOVIĆ DOC. DR JASNA GUZIJAN
STUDENTI:	MARIA POPOVIĆ 26/22 MILAN TASEVSKI 33/22
RAZMJERA:	1:100
ŠKOLSKA GODINA:	2025/2026







